

CARACTERÍSTICAS

Gestão: BB Gestão de Recursos DTVM
 Administrador: BB Gestão de Recursos DTVM
 Custodiante: BB Gestão de Recursos DTVM
 Auditoria: KPMG
 Taxa de administração: 0,10 %
 Taxa de performance: Não possui
 Índice de performance: Não possui
 Classificação Quantum: Previdência
 Classificação Anbima: Renda Fixa Índices

PERFIL DO FUNDO

Público Alvo: Exclusivo previdenciário

Objetivo: Proporcionar aos seus cotistas, ganhos de capital.

Política de investimento: Mantém, no mínimo, 80% em ativos cuja rentabilidade esteja atrelada à variação da taxa de juros doméstica e/ou de índices de preços. Do total investido, 70% dos recursos devem ser alocados em FIs que tenha como parâmetro de rentabilidade o IRF-M.

RETORNO (%)

Nome	Mês	Ano	6 meses	12 meses	24 meses	Nov/11	Out/11	Set/11	Ago/11	Jul/11	Jun/11	Mai/11	Abr/11	Mar/11	Fev/11	Jan/11	Dez/10
Fundo	0,79	12,24	6,46	12,28	25,06	0,95	0,79	1,27	1,56	0,99	0,91	0,97	0,76	1,09	0,80	0,72	0,93
% do IRF-M 1	96,51	97,04	97,40	97,05	102,86	97,09	97,48	97,88	98,43	96,75	96,73	97,12	96,85	97,43	96,68	95,88	96,77
CDI	0,90	11,60	5,71	11,64	22,56	0,86	0,88	0,94	1,07	0,97	0,95	0,99	0,84	0,92	0,84	0,86	0,93
IRF-M 1	0,82	12,61	6,63	12,66	24,36	0,98	0,81	1,29	1,58	1,02	0,94	1,00	0,78	1,12	0,83	0,75	0,96

GRÁFICOS

Patrimônio líquido (R\$ milhões) - 31/12/2010 a 30/12/2011 (diária)



■ Fundo

Retorno acumulado - 31/12/2010 até 30/12/2011 (diária)

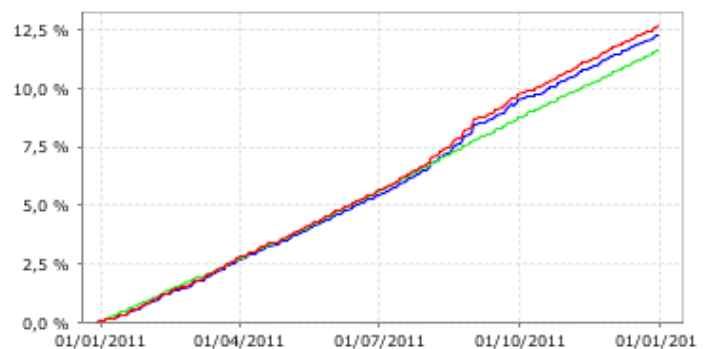

■ Fundo

■ CDI

■ IRF-M 1

HISTÓRICO

PL Médio Nos últimos 12 meses: R\$ 1.512.596.542,74
 Início do Fundo: 08/12/2009
 Máximo Retorno Mensal: 1,56 % (Ago/2011)
 Mínimo Retorno Mensal: 0,13 % (Abr/2010)
 Nº de Meses com Retorno Positivo: 24
 Nº de Meses com Retorno Negativo: 0
 Retorno Acumulado Desde o Início: 25,66 %
 Volatilidade Desde o Início: 0,69 %

INFORMAÇÕES OPERACIONAIS

Aplicação mínima: R\$ 1.000,00
 Movimentação mínima: R\$ 0,00
 Saldo mínimo: R\$ 0,00
 Contato: bbdvbm@bb.com.br
 Disponibilidade dos recursos aplicados: D+0
 Conversão de cota para aplicação: D+0
 Conversão de cota para resgate: D+0
 Disponibilidade dos recursos resgatados: D+0

As informações foram obtidas a partir de fontes públicas ou privadas consideradas confiáveis, cuja responsabilidade pela correção e veracidade não é assumida pela QUANTUM, pelo titular desta marca ou por qualquer das empresas de seu grupo empresarial. As informações disponíveis, não devem ser entendidas como colocação, distribuição ou oferta de fundo de investimento ou qualquer outro valor mobiliário. Fundos de investimento não contam com a garantia do Administrador do fundo, Gestor da carteira, de qualquer mecanismo de seguro ou, ainda, do Fundo Garantidor de Créditos - FGC. Rentabilidade obtida no passado não representa garantia de rentabilidade futura. As estratégias com derivativos, utilizadas como parte da política de investimento de fundos de investimento, podem resultar em significativas perdas para seus cotistas superiores ao capital aplicado e a consequente obrigação do cotista de aportar recursos adicionais para cobrir o prejuízo do fundo. Ao investidor é recomendada a leitura cuidadosa do prospecto e regulamento do fundo de investimento ao aplicar seus recursos. Para avaliação da performance de um fundo de investimento, é recomendável a análise de, no mínimo, 12 (doze) meses. Os valores exibidos estão em Real (BRL). Para os cálculos foram utilizadas observações diárias.
 Fonte: Quantum

CARACTERÍSTICAS

Gestão: BB Gestão de Recursos DTVM
 Administrador: BB Gestão de Recursos DTVM
 Custodiante: BB Gestão de Recursos DTVM
 Auditoria: Deloitte Touche Tohmatsu
 Taxa de administração: 0,20 %
 Taxa de performance: Não possui
 Índice de performance: Não possui
 Classificação Quantum: Previdência
 Classificação Anbima: Renda Fixa Índices

PERFIL DO FUNDO

Público Alvo: Exclusivo previdenciário

Objetivo: Proporcionar a rentabilidade de suas cotas, mediante aplicação de seus recursos em ativos financeiros e/ou modalidades operacionais disponíveis no âmbito do mercado financeiro.

Política de investimento: Aplica a totalidade de seus recursos, exclusivamente, em Títulos Públicos Federais e ou operações compromissadas lastreadas em Títulos Públicos Federais.

RETORNO (%)

Nome	Mês	Ano	6 meses	12 meses	24 meses	Nov/11	Out/11	Set/11	Ago/11	Jul/11	Jun/11	Mai/11	Abr/11	Mar/11	Fev/11	Jan/11	Dez/10
Fundo	0,33	14,83	10,66	14,88	31,57	1,94	1,53	0,66	5,22	0,69	-0,21	1,43	0,55	1,51	0,61	-0,24	2,24
% do IMA-B	105,28	98,15	97,31	98,14	90,62	95,92	98,13	100,12	96,25	102,58	70,74	96,10	100,62	96,75	94,59	76,18	93,78
CDI	0,90	11,60	5,71	11,64	22,56	0,86	0,88	0,94	1,07	0,97	0,95	0,99	0,84	0,92	0,84	0,86	0,93
IMA-B	0,31	15,11	10,96	15,16	34,84	2,02	1,55	0,66	5,43	0,67	-0,30	1,49	0,55	1,56	0,64	-0,31	2,39

GRÁFICOS

Patrimônio líquido (R\$ milhões) - 31/12/2010 a 30/12/2011 (diária)

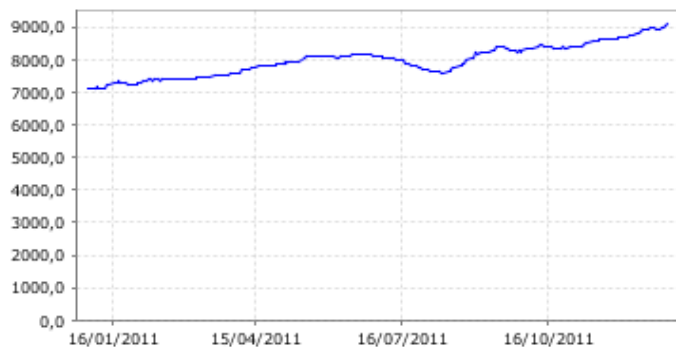

■ Fundo

Retorno acumulado - 31/12/2010 até 30/12/2011 (diária)

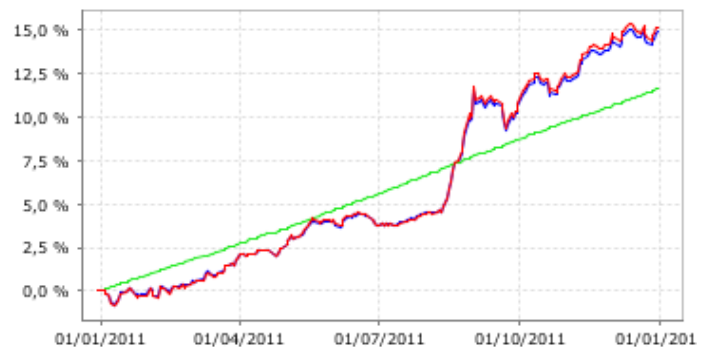

■ Fundo

■ CDI

■ IMA-B

HISTÓRICO

PL Médio Nos últimos 12 meses: R\$ 7.974.855.042,53
 Início do Fundo: 24/07/2005
 Máximo Retorno Mensal: 5,22 % (Ago/2011)
 Mínimo Retorno Mensal: -0,24 % (Jan/2011)
 Nº de Meses com Retorno Positivo: 75
 Nº de Meses com Retorno Negativo: 3
 Retorno Acumulado Desde o Início: 128,00 %
 Volatilidade Desde o Início: 1,72 %

INFORMAÇÕES OPERACIONAIS

Aplicação mínima: R\$ 10.000,00
 Movimentação mínima: R\$ 0,00
 Saldo mínimo: R\$ 0,00
 Contato: bbdvbm@bb.com.br
 Disponibilidade dos recursos aplicados: D+0
 Conversão de cota para aplicação: D+0
 Conversão de cota para resgate: D+2
 Disponibilidade dos recursos resgatados: D+2

As informações foram obtidas a partir de fontes públicas ou privadas consideradas confiáveis, cuja responsabilidade pela correção e veracidade não é assumida pela QUANTUM, pelo titular desta marca ou por qualquer das empresas de seu grupo empresarial. As informações disponíveis, não devem ser entendidas como colocação, distribuição ou oferta de fundo de investimento ou qualquer outro valor mobiliário. Fundos de investimento não contam com a garantia do Administrador do fundo, Gestor da carteira, de qualquer mecanismo de seguro ou, ainda, do Fundo Garantidor de Créditos - FGC. Rentabilidade obtida no passado não representa garantia de rentabilidade futura. As estratégias com derivativos, utilizadas como parte da política de investimento de fundos de investimento, podem resultar em significativas perdas para seus cotistas superiores ao capital aplicado e a consequente obrigação do cotista de aportar recursos adicionais para cobrir o prejuízo do fundo. Ao investidor é recomendada a leitura cuidadosa do prospecto e regulamento do fundo de investimento ao aplicar seus recursos. Para avaliação da performance de um fundo de investimento, é recomendável a análise de, no mínimo, 12 (doze) meses. Os valores exibidos estão em Real (BRL). Para os cálculos foram utilizadas observações diárias.
 Fonte: Quantum

CARACTERÍSTICAS

Gestão: Bradesco Asset Management
 Administrador: Banco Bradesco
 Custodiante: Banco Bradesco
 Auditoria: PriceWaterhouseCoopers
 Taxa de administração: 0,20 %
 Taxa de performance: Não possui
 Índice de performance: Não possui
 Classificação Quantum: Renda Fixa - CDI
 Classificação Anbima: Referenciado DI

PERFIL DO FUNDO

Público Alvo: Investidores institucionais

Objetivo: Busca acompanhar a variação do CDI.

Política de investimento: Aplica, no mínimo, 95% de seus recursos em ativos financeiros e/ou modalidades operacionais de forma a acompanhar, direta ou indiretamente, a variação do CDI.

RETORNO (%)

Nome	Mês	Ano	6 meses	12 meses	24 meses	Nov/11	Out/11	Set/11	Ago/11	Jul/11	Jun/11	Mai/11	Abr/11	Mar/11	Fev/11	Jan/11	Dez/10
Fundo	0,98	11,92	5,92	11,97	23,03	0,89	0,91	0,95	1,11	0,98	0,97	1,02	0,86	0,93	0,86	0,86	0,95
% do CDI	108,27	102,81	103,72	102,82	102,11	104,00	103,11	101,60	103,44	101,76	101,52	103,03	102,27	101,02	102,13	99,79	102,50
CDI	0,90	11,60	5,71	11,64	22,56	0,86	0,88	0,94	1,07	0,97	0,95	0,99	0,84	0,92	0,84	0,86	0,93

GRÁFICOS

Patrimônio líquido (R\$ milhões) - 31/12/2010 a 30/12/2011 (diária)



Retorno acumulado - 31/12/2010 até 30/12/2011 (diária)

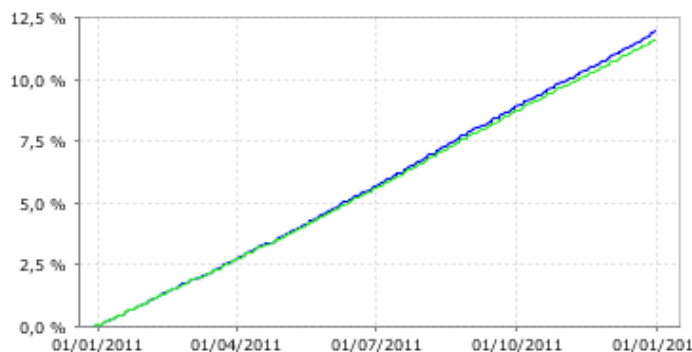

■ Fundo

■ Fundo ■ CDI

HISTÓRICO

PL Médio Nos últimos 12 meses: R\$ 2.189.547.859,68
 Início do Fundo: 05/10/1999
 Máximo Retorno Mensal: 2,14 % (Jul/2003)
 Mínimo Retorno Mensal: 0,59 % (Fev/2010)
 Nº de Meses com Retorno Positivo: 145
 Nº de Meses com Retorno Negativo: 0
 Retorno Acumulado Desde o Início: 462,64 %
 Volatilidade Desde o Início: 0,34 %

INFORMAÇÕES OPERACIONAIS

Aplicação mínima: R\$ 1.000.000,00
 Movimentação mínima: R\$ 1.000,00
 Saldo mínimo: R\$ 10.000,00
 Contato: bram@bram.bradesco.com.br
 Disponibilidade dos recursos aplicados: D+0
 Conversão de cota para aplicação: D+0
 Conversão de cota para resgate: D+0
 Disponibilidade dos recursos resgatados: D+0

As informações foram obtidas a partir de fontes públicas ou privadas consideradas confiáveis, cuja responsabilidade pela correção e veracidade não é assumida pela QUANTUM, pelo titular desta marca ou por qualquer das empresas de seu grupo empresarial. As informações disponíveis, não devem ser entendidas como colocação, distribuição ou oferta de fundo de investimento ou qualquer outro valor mobiliário. Fundos de investimento não contam com a garantia do Administrador do fundo, Gestor da carteira, de qualquer mecanismo de seguro ou, ainda, do Fundo Garantidor de Créditos - FGC. Rentabilidade obtida no passado não representa garantia de rentabilidade futura. As estratégias com derivativos, utilizadas como parte da política de investimento de fundos de investimento, podem resultar em significativas perdas para seus cotistas superiores ao capital aplicado e a consequente obrigação do cotista de aportar recursos adicionais para cobrir o prejuízo do fundo. Ao investidor é recomendada a leitura cuidadosa do prospecto e regulamento do fundo de investimento ao aplicar seus recursos. Para avaliação da performance de um fundo de investimento, é recomendável a análise de, no mínimo, 12 (doze) meses. Os valores exibidos estão em Real (BRL). Para os cálculos foram utilizadas observações diárias.
 Fonte: Quantum

CARACTERÍSTICAS

Gestão: Bradesco Asset Management
 Administrador: Banco Bradesco
 Custodiante: Banco Bradesco
 Auditoria: KPMG
 Taxa de administração: 0,25 %
 Taxa de performance: Não possui
 Índice de performance: Não possui
 Classificação Quantum: Renda Fixa - Geral
 Classificação Anbima: Renda Fixa Índices

PERFIL DO FUNDO

Público Alvo: Investidores institucionais

Objetivo: Proporcionar aos seus cotistas rentabilidade que busque superar a variação do IMA - Geral.

Política de investimento: Investe seus recursos em títulos de renda fixa públicos federais, com atuação ativa nos mercados de taxa de juros pós-fixadas e prefixadas, e de índices de preços, excluindo estratégias que impliquem em risco de moeda estrangeira ou de renda variável.

RETORNO (%)

Nome	Mês	Ano	6 meses	12 meses	24 meses	Nov/11	Out/11	Set/11	Ago/11	Jul/11	Jun/11	Mai/11	Abr/11	Mar/11	Fev/11	Jan/11	Dez/10
Fundo	0,45	13,89	8,29	13,94	28,29	1,57	1,12	1,20	2,98	0,79	0,58	1,21	0,85	1,10	0,97	0,28	1,39
% do IMA Geral	96,62	101,76	101,93	101,76	99,30	103,52	101,20	108,43	99,64	101,15	107,42	98,47	101,42	102,46	99,18	107,42	100,00
CDI	0,90	11,60	5,71	11,64	22,56	0,86	0,88	0,94	1,07	0,97	0,95	0,99	0,84	0,92	0,84	0,86	0,93
IMA Geral	0,47	13,65	8,14	13,70	28,49	1,52	1,11	1,11	2,99	0,78	0,54	1,23	0,84	1,07	0,98	0,26	1,39

GRÁFICOS

Patrimônio líquido (R\$ milhões) - 31/12/2010 a 30/12/2011 (diária)

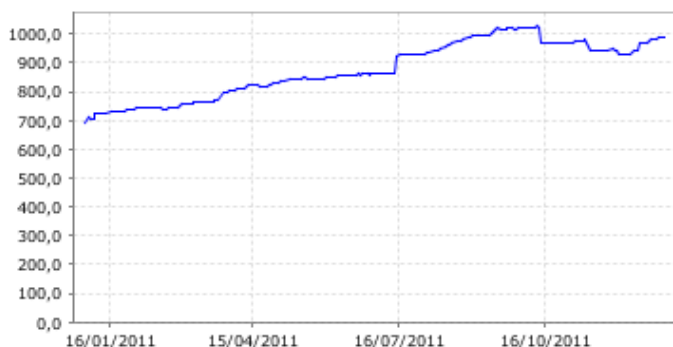

Retorno acumulado - 31/12/2010 até 30/12/2011 (diária)

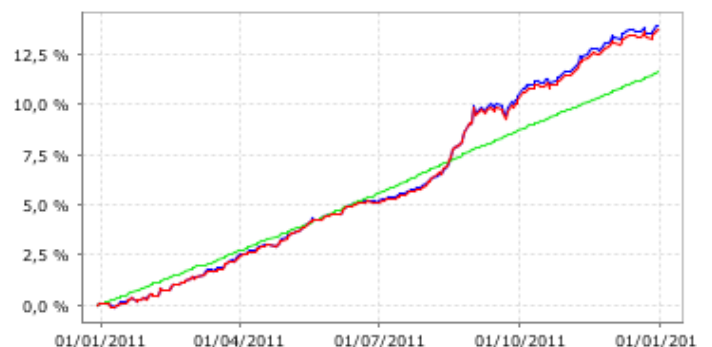

■ Fundo

■ Fundo

■ CDI

■ IMA Geral

HISTÓRICO

PL Médio Nos últimos 12 meses: R\$ 877.517.113,26
 Início do Fundo: 30/04/2007
 Máximo Retorno Mensal: 3,72 % (Dez/2008)
 Mínimo Retorno Mensal: -1,77 % (Out/2008)
 Nº de Meses com Retorno Positivo: 52
 Nº de Meses com Retorno Negativo: 4
 Retorno Acumulado Desde o Início: 73,52 %
 Volatilidade Desde o Início: 2,23 %

INFORMAÇÕES OPERACIONAIS

Aplicação mínima: R\$ 50.000,00
 Movimentação mínima: R\$ 0,00
 Saldo mínimo: R\$ 0,00
 Contato: bram@bram.bradesco.com.br
 Disponibilidade dos recursos aplicados: D+0
 Conversão de cota para aplicação: D+0
 Conversão de cota para resgate: D+1
 Disponibilidade dos recursos resgatados: D+1

As informações foram obtidas a partir de fontes públicas ou privadas consideradas confiáveis, cuja responsabilidade pela correção e veracidade não é assumida pela QUANTUM, pelo titular desta marca ou por qualquer das empresas de seu grupo empresarial. As informações disponíveis, não devem ser entendidas como colocação, distribuição ou oferta de fundo de investimento ou qualquer outro valor mobiliário. Fundos de investimento não contam com a garantia do Administrador do fundo, Gestor da carteira, de qualquer mecanismo de seguro ou, ainda, do Fundo Garantidor de Créditos - FGC. Rentabilidade obtida no passado não representa garantia de rentabilidade futura. As estratégias com derivativos, utilizadas como parte da política de investimento de fundos de investimento, podem resultar em significativas perdas para seus cotistas superiores ao capital aplicado e a consequente obrigação do cotista de aportar recursos adicionais para cobrir o prejuízo do fundo. Ao investidor é recomendada a leitura cuidadosa do prospecto e regulamento do fundo de investimento ao aplicar seus recursos. Para avaliação da performance de um fundo de investimento, é recomendável a análise de, no mínimo, 12 (doze) meses. Os valores exibidos estão em Real (BRL). Para os cálculos foram utilizadas observações diárias.
 Fonte: Quantum

CARACTERÍSTICAS

Gestão: Caixa Econômica Federal
 Administrador: Caixa Econômica Federal
 Custodiante: Caixa Econômica Federal
 Auditoria: Terco Auditores
 Taxa de administração: 0,20 %
 Taxa de performance: Não possui
 Índice de performance: Não possui
 Classificação Quantum: Previdência
 Classificação Anbima: Referenciado DI

PERFIL DO FUNDO

Público Alvo: Exclusivo previdenciário

Objetivo: Proporcionar valorização por meio da aplicação dos recursos em carteira diversificada de ativos financeiros, obtendo níveis de rentabilidade compatíveis aos do CDI.

Política de investimento: Investe preponderantemente em Títulos Públicos Federais de emissão do Tesouro Nacional.

RETORNO (%)

Nome	Mês	Ano	6 meses	12 meses	24 meses	Nov/11	Out/11	Set/11	Ago/11	Jul/11	Jun/11	Mai/11	Abr/11	Mar/11	Fev/11	Jan/11	Dez/10
Fundo	0,93	11,77	5,81	11,82	22,73	0,87	0,89	0,95	1,08	1,03	0,96	1,00	0,84	0,92	0,84	0,86	0,94
% do CDI	102,60	101,52	101,71	101,52	100,75	101,48	101,31	100,89	100,78	106,82	101,16	101,14	100,44	100,07	100,09	100,23	101,41
CDI	0,90	11,60	5,71	11,64	22,56	0,86	0,88	0,94	1,07	0,97	0,95	0,99	0,84	0,92	0,84	0,86	0,93

GRÁFICOS

Patrimônio líquido (R\$ milhões) - 31/12/2010 a 30/12/2011 (diária)



Retorno acumulado - 31/12/2010 até 30/12/2011 (diária)

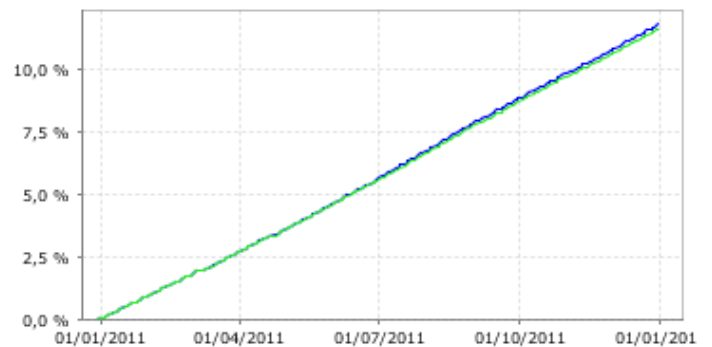

■ Fundo

■ Fundo

■ CDI

HISTÓRICO

PL Médio Nos últimos 12 meses: R\$ 620.595.406,93
 Início do Fundo: 05/07/2006
 Máximo Retorno Mensal: 1,12 % (Dez/2008)
 Mínimo Retorno Mensal: 0,58 % (Fev/2010)
 Nº de Meses com Retorno Positivo: 65
 Nº de Meses com Retorno Negativo: 0
 Retorno Acumulado Desde o Início: 75,88 %
 Volatilidade Desde o Início: 0,09 %

INFORMAÇÕES OPERACIONAIS

Aplicação mínima: R\$ 1.000,00
 Movimentação mínima: R\$ 0,00
 Saldo mínimo: R\$ 0,00
 Contato: Não Informado.
 Disponibilidade dos recursos aplicados: D+0
 Conversão de cota para aplicação: D+0
 Conversão de cota para resgate: D+0
 Disponibilidade dos recursos resgatados: D+0

As informações foram obtidas a partir de fontes públicas ou privadas consideradas confiáveis, cuja responsabilidade pela correção e veracidade não é assumida pela QUANTUM, pelo titular desta marca ou por qualquer das empresas de seu grupo empresarial. As informações disponíveis, não devem ser entendidas como colocação, distribuição ou oferta de fundo de investimento ou qualquer outro valor mobiliário. Fundos de investimento não contam com a garantia do Administrador do fundo, Gestor da carteira, de qualquer mecanismo de seguro ou, ainda, do Fundo Garantidor de Créditos - FGC. Rentabilidade obtida no passado não representa garantia de rentabilidade futura. As estratégias com derivativos, utilizadas como parte da política de investimento de fundos de investimento, podem resultar em significativas perdas para seus cotistas superiores ao capital aplicado e a consequente obrigação do cotista de aportar recursos adicionais para cobrir o prejuízo do fundo. Ao investidor é recomendada a leitura cuidadosa do prospecto e regulamento do fundo de investimento ao aplicar seus recursos. Para avaliação da performance de um fundo de investimento, é recomendável a análise de, no mínimo, 12 (doze) meses. Os valores exibidos estão em Real (BRL). Para os cálculos foram utilizadas observações diárias.
 Fonte: Quantum

CARACTERÍSTICAS

Gestão: Caixa Econômica Federal
 Administrador: Caixa Econômica Federal
 Custodiante: Caixa Econômica Federal
 Auditoria: Ernst & Young Terco
 Taxa de administração: 0,20 %
 Taxa de performance: Não possui
 Índice de performance: Não possui
 Classificação Quantum: Previdência
 Classificação Anbima: Renda Fixa Índices

PERFIL DO FUNDO

Público Alvo: Exclusivo previdenciário

Objetivo: Proporcionar aos seus cotistas, a valorização de suas cotas.

Política de investimento: Aplica 100% dos seus recursos em títulos do Tesouro Nacional em operações finais e/ou compromissadas tendo como parâmetro de rentabilidade o subíndice Índice de Mercado ANDIMA série B - IMA-B.

RETORNO (%)

Nome	Mês	Ano	6 meses	12 meses	24 meses	Nov/11	Out/11	Set/11	Ago/11	Jul/11	Jun/11	Mai/11	Abr/11	Mar/11	Fev/11	Jan/11	Dez/10
Fundo	0,30	15,60	11,28	15,65	-	2,04	1,69	0,39	5,92	0,65	-0,21	1,53	0,53	1,48	0,65	-0,22	1,97
% do IMA-B	95,10	103,25	102,94	103,23	-	100,59	108,45	58,63	109,04	96,08	68,78	102,66	95,66	94,95	101,92	71,79	82,36
CDI	0,90	11,60	5,71	11,64	22,56	0,86	0,88	0,94	1,07	0,97	0,95	0,99	0,84	0,92	0,84	0,86	0,93
IMA-B	0,31	15,11	10,96	15,16	34,84	2,02	1,55	0,66	5,43	0,67	-0,30	1,49	0,55	1,56	0,64	-0,31	2,39

GRÁFICOS

Patrimônio líquido (R\$ milhões) - 31/12/2010 a 30/12/2011 (diária)

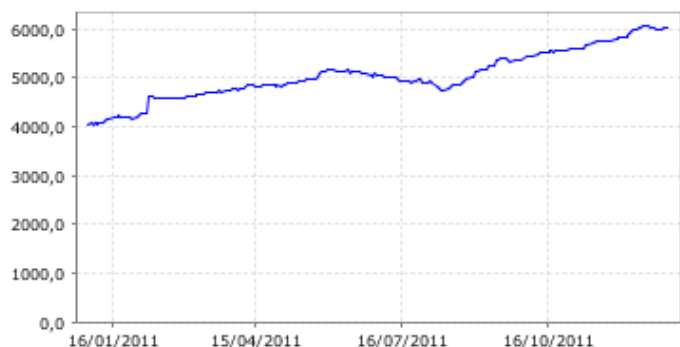

■ Fundo

Retorno acumulado - 31/12/2010 até 30/12/2011 (diária)

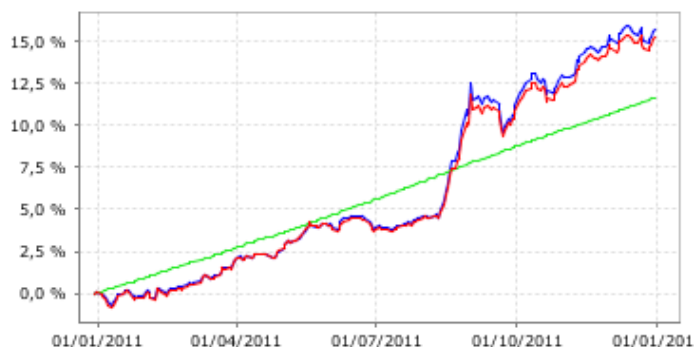

■ Fundo

■ CDI

■ IMA-B

HISTÓRICO

PL Médio Nos últimos 12 meses: R\$ 5.050.110.055,57
 Início do Fundo: 08/03/2010
 Máximo Retorno Mensal: 5,92 % (Ago/2011)
 Mínimo Retorno Mensal: -0,47 % (Mai/2010)
 Nº de Meses com Retorno Positivo: 18
 Nº de Meses com Retorno Negativo: 3
 Retorno Acumulado Desde o Início: 28,93 %
 Volatilidade Desde o Início: 3,48 %

INFORMAÇÕES OPERACIONAIS

Aplicação mínima: R\$ 1.000,00
 Movimentação mínima: R\$ 0,00
 Saldo mínimo: R\$ 0,00
 Contato: Não Informado.
 Disponibilidade dos recursos aplicados: D+0
 Conversão de cota para aplicação: D+0
 Conversão de cota para resgate: D+0
 Disponibilidade dos recursos resgatados: D+0

As informações foram obtidas a partir de fontes públicas ou privadas consideradas confiáveis, cuja responsabilidade pela correção e veracidade não é assumida pela QUANTUM, pelo titular desta marca ou por qualquer das empresas de seu grupo empresarial. As informações disponíveis, não devem ser entendidas como colocação, distribuição ou oferta de fundo de investimento ou qualquer outro valor mobiliário. Fundos de investimento não contam com a garantia do Administrador do fundo, Gestor da carteira, de qualquer mecanismo de seguro ou, ainda, do Fundo Garantidor de Créditos - FGC. Rentabilidade obtida no passado não representa garantia de rentabilidade futura. As estratégias com derivativos, utilizadas como parte da política de investimento de fundos de investimento, podem resultar em significativas perdas para seus cotistas superiores ao capital aplicado e a consequente obrigação do cotista de aportar recursos adicionais para cobrir o prejuízo do fundo. Ao investidor é recomendada a leitura cuidadosa do prospecto e regulamento do fundo de investimento ao aplicar seus recursos. Para avaliação da performance de um fundo de investimento, é recomendável a análise de, no mínimo, 12 (doze) meses. Os valores exibidos estão em Real (BRL). Para os cálculos foram utilizadas observações diárias.
 Fonte: Quantum

CARACTERÍSTICAS

Gestão: Caixa Econômica Federal
 Administrador: Caixa Econômica Federal
 Custodiante: Caixa Econômica Federal
 Auditoria: Ernst & Young Terco
 Taxa de administração: 0,20 %
 Taxa de performance: Não possui
 Índice de performance: Não possui
 Classificação Quantum: Previdência
 Classificação Anbima: Renda Fixa Índices

PERFIL DO FUNDO

Público Alvo: Exclusivo previdenciário
 Objetivo: Proporcionar aos seus cotistas a valorização de suas cotas.
 Política de investimento: Aplica 100% dos recursos em títulos públicos federais, em operações finais e/ou compromissadas, tendo como parâmetro de rentabilidade o IMA-B 5.

RETORNO (%)

Nome	Mês	Ano	6 meses	12 meses	24 meses	Nov/11	Out/11	Set/11	Ago/11	Jul/11	Jun/11	Mai/11	Abr/11	Mar/11	Fev/11	Jan/11	Dez/10
Fundo	0,13	15,11	8,86	15,16	-	1,40	0,66	1,65	3,61	1,18	0,68	0,99	0,67	1,69	0,77	0,76	1,34
% do IMA-B 5	89,34	96,30	95,08	96,31	-	99,11	97,11	99,26	92,44	93,83	103,79	110,11	91,48	94,46	98,46	96,62	96,58
CDI	0,90	11,60	5,71	11,64	22,56	0,86	0,88	0,94	1,07	0,97	0,95	0,99	0,84	0,92	0,84	0,86	0,93
IMA-B 5	0,14	15,69	9,32	15,74	30,87	1,41	0,68	1,66	3,91	1,26	0,66	0,90	0,73	1,78	0,78	0,79	1,38

GRÁFICOS

Patrimônio líquido (R\$ milhões) - 31/12/2010 a 30/12/2011 (diária)

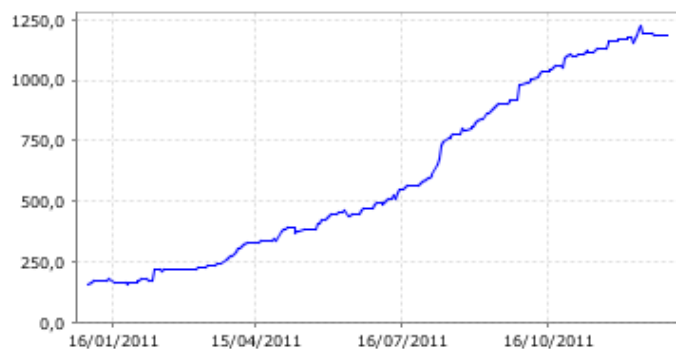

■ Fundo

Retorno acumulado - 31/12/2010 até 30/12/2011 (diária)

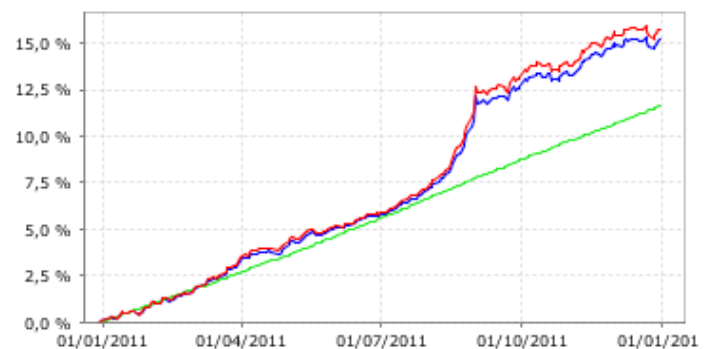

■ Fundo

■ CDI

■ IMA-B 5

HISTÓRICO

PL Médio Nos últimos 12 meses: R\$ 608.402.255,76
 Início do Fundo: 09/07/2010
 Máximo Retorno Mensal: 3,61 % (Ago/2011)
 Mínimo Retorno Mensal: 0,13 % (Dez/2011)
 Nº de Meses com Retorno Positivo: 17
 Nº de Meses com Retorno Negativo: 0
 Retorno Acumulado Desde o Início: 21,85 %
 Volatilidade Desde o Início: 1,80 %

INFORMAÇÕES OPERACIONAIS

Aplicação mínima: R\$ 1.000,00
 Movimentação mínima: R\$ 0,00
 Saldo mínimo: R\$ 0,00
 Contato: Não Informado.
 Disponibilidade dos recursos aplicados: D+0
 Conversão de cota para aplicação: D+0
 Conversão de cota para resgate: D+0
 Disponibilidade dos recursos resgatados: D+0

As informações foram obtidas a partir de fontes públicas ou privadas consideradas confiáveis, cuja responsabilidade pela correção e veracidade não é assumida pela QUANTUM, pelo titular desta marca ou por qualquer das empresas de seu grupo empresarial. As informações disponíveis, não devem ser entendidas como colocação, distribuição ou oferta de fundo de investimento ou qualquer outro valor mobiliário. Fundos de investimento não contam com a garantia do Administrador do fundo, Gestor da carteira, de qualquer mecanismo de seguro ou, ainda, do Fundo Garantidor de Créditos - FGC. Rentabilidade obtida no passado não representa garantia de rentabilidade futura. As estratégias com derivativos, utilizadas como parte da política de investimento de fundos de investimento, podem resultar em significativas perdas para seus cotistas superiores ao capital aplicado e a consequente obrigação do cotista de aportar recursos adicionais para cobrir o prejuízo do fundo. Ao investidor é recomendada a leitura cuidadosa do prospecto e regulamento do fundo de investimento ao aplicar seus recursos. Para avaliação da performance de um fundo de investimento, é recomendável a análise de, no mínimo, 12 (doze) meses. Os valores exibidos estão em Real (BRL). Para os cálculos foram utilizadas observações diárias.
 Fonte: Quantum

CARACTERÍSTICAS

Gestão: Caixa Econômica Federal
 Administrador: Caixa Econômica Federal
 Custodiante: Caixa Econômica Federal
 Auditoria: Ernst & Young Terco
 Taxa de administração: 0,20 %
 Taxa de performance: Não possui
 Índice de performance: Não possui
 Classificação Quantum: Previdência
 Classificação Anbima: Renda Fixa Índices

PERFIL DO FUNDO

Público Alvo: Exclusivo previdenciário

 Objetivo: Proporcionar aos seus cotistas ganhos de capital atrelados à variação do IRF-M 1.

 Política de investimento: Investe seus recursos em títulos públicos federais, indexados a taxas prefixadas e/ou pós-fixadas SELIC/CDI.

RETORNO (%)

Nome	Mês	Ano	6 meses	12 meses	24 meses	Nov/11	Out/11	Set/11	Ago/11	Jul/11	Jun/11	Mai/11	Abr/11	Mar/11	Fev/11	Jan/11	Dez/10
Fundo	0,80	12,34	6,50	12,38	-	0,95	0,80	1,26	1,57	1,00	0,92	0,98	0,77	1,10	0,80	0,75	0,95
% do IRF-M 1	97,54	97,85	97,93	97,83	-	97,18	98,34	97,44	99,11	97,46	97,55	98,09	98,23	97,64	96,31	100,47	98,74
CDI	0,90	11,60	5,71	11,64	22,56	0,86	0,88	0,94	1,07	0,97	0,95	0,99	0,84	0,92	0,84	0,86	0,93
IRF-M 1	0,82	12,61	6,63	12,66	24,36	0,98	0,81	1,29	1,58	1,02	0,94	1,00	0,78	1,12	0,83	0,75	0,96

GRÁFICOS

Patrimônio líquido (R\$ milhões) - 31/12/2010 a 30/12/2011 (diária)



■ Fundo

Retorno acumulado - 31/12/2010 até 30/12/2011 (diária)

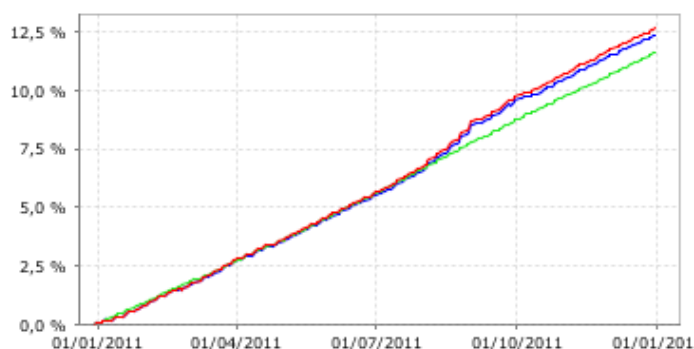

■ Fundo ■ CDI ■ IRF-M 1

HISTÓRICO

PL Médio Nos últimos 12 meses: R\$ 837.628.637,03
 Início do Fundo: 28/05/2010
 Máximo Retorno Mensal: 1,57 % (Ago/2011)
 Mínimo Retorno Mensal: 0,63 % (Nov/2010)
 Nº de Meses com Retorno Positivo: 19
 Nº de Meses com Retorno Negativo: 0
 Retorno Acumulado Desde o Início: 19,43 %
 Volatilidade Desde o Início: 0,39 %

INFORMAÇÕES OPERACIONAIS

Aplicação mínima: R\$ 1.000,00
 Movimentação mínima: R\$ 0,00
 Saldo mínimo: R\$ 0,00
 Contato: Não Informado.
 Disponibilidade dos recursos aplicados: D+0
 Conversão de cota para aplicação: D+0
 Conversão de cota para resgate: D+0
 Disponibilidade dos recursos resgatados: D+0

As informações foram obtidas a partir de fontes públicas ou privadas consideradas confiáveis, cuja responsabilidade pela correção e veracidade não é assumida pela QUANTUM, pelo titular desta marca ou por qualquer das empresas de seu grupo empresarial. As informações disponíveis, não devem ser entendidas como colocação, distribuição ou oferta de fundo de investimento ou qualquer outro valor mobiliário. Fundos de investimento não contam com a garantia do Administrador do fundo, Gestor da carteira, de qualquer mecanismo de seguro ou, ainda, do Fundo Garantidor de Créditos - FGC. Rentabilidade obtida no passado não representa garantia de rentabilidade futura. As estratégias com derivativos, utilizadas como parte da política de investimento de fundos de investimento, podem resultar em significativas perdas para seus cotistas superiores ao capital aplicado e a consequente obrigação do cotista de aportar recursos adicionais para cobrir o prejuízo do fundo. Ao investidor é recomendada a leitura cuidadosa do prospecto e regulamento do fundo de investimento ao aplicar seus recursos. Para avaliação da performance de um fundo de investimento, é recomendável a análise de, no mínimo, 12 (doze) meses. Os valores exibidos estão em Real (BRL). Para os cálculos foram utilizadas observações diárias.
 Fonte: Quantum

CARACTERÍSTICAS

Gestão: Itaú Unibanco
 Administrador: Banco Itaúcard
 Custodiante: Itaú Unibanco
 Auditoria: PriceWaterhouseCoopers
 Taxa de administração: 0,30 %
 Taxa de performance: Não possui
 Índice de performance: Não possui
 Classificação Quantum: Renda Fixa - Geral
 Classificação Anbima: Renda Fixa

PERFIL DO FUNDO

Público Alvo: Investidores qualificados

Objetivo: Buscar rentabilidade compatível à de investimentos tradicionais de renda fixa.

Política de investimento: Aplica 80% de seus recursos em títulos de emissão do Tesouro Nacional, títulos de emissão do Banco Central do Brasil ou ainda títulos e valores mobiliários de renda fixa cujo emissor esteja classificado na categoria baixo risco de crédito.

RETORNO (%)

Nome	Mês	Ano	6 meses	12 meses	24 meses	Nov/11	Out/11	Set/11	Ago/11	Jul/11	Jun/11	Mai/11	Abr/11	Mar/11	Fev/11	Jan/11	Dez/10
Fundo	0,92	11,87	5,91	11,91	23,09	0,89	0,89	0,96	1,16	0,99	0,93	0,97	0,91	0,96	0,81	0,87	0,87
% do CDI	102,23	102,36	103,51	102,36	102,38	103,27	100,73	102,18	108,52	102,31	97,95	98,29	108,63	104,48	96,35	101,46	93,90
CDI	0,90	11,60	5,71	11,64	22,56	0,86	0,88	0,94	1,07	0,97	0,95	0,99	0,84	0,92	0,84	0,86	0,93

GRÁFICOS

Patrimônio líquido (R\$ milhões) - 31/12/2010 a 30/12/2011 (diária)

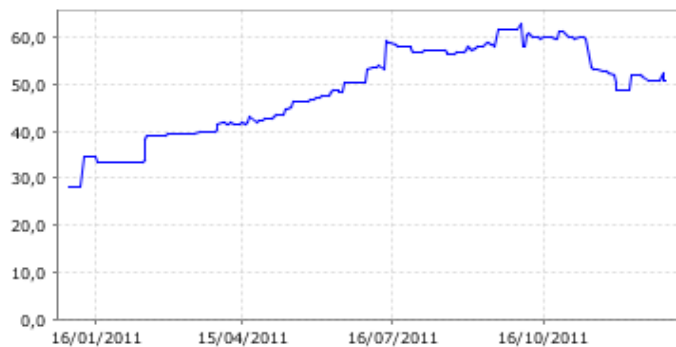

Retorno acumulado - 31/12/2010 até 30/12/2011 (diária)

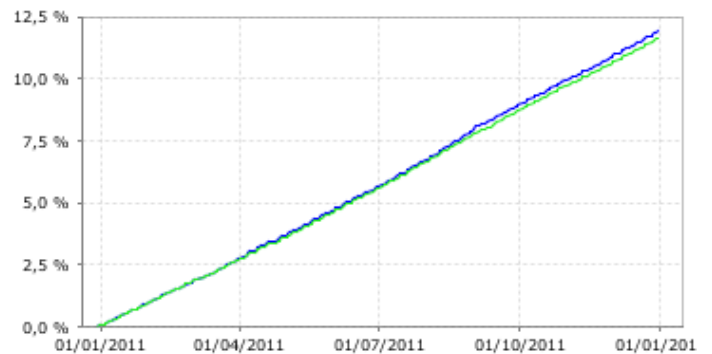

■ Fundo

■ Fundo ■ CDI

HISTÓRICO

PL Médio Nos últimos 12 meses: R\$ 48.673.693,02
 Início do Fundo: 25/08/2006
 Máximo Retorno Mensal: 1,16 % (Ago/2011)
 Mínimo Retorno Mensal: 0,64 % (Fev/2010)
 Nº de Meses com Retorno Positivo: 64
 Nº de Meses com Retorno Negativo: 0
 Retorno Acumulado Desde o Início: 77,77 %
 Volatilidade Desde o Início: 0,15 %

INFORMAÇÕES OPERACIONAIS

Aplicação mínima: R\$ 1,00
 Movimentação mínima: R\$ 1,00
 Saldo mínimo: R\$ 1,00
 Contato: Não Informado.
 Disponibilidade dos recursos aplicados: D+0
 Conversão de cota para aplicação: D+0
 Conversão de cota para resgate: D+0
 Disponibilidade dos recursos resgatados: D+0

As informações foram obtidas a partir de fontes públicas ou privadas consideradas confiáveis, cuja responsabilidade pela correção e veracidade não é assumida pela QUANTUM, pelo titular desta marca ou por qualquer das empresas de seu grupo empresarial. As informações disponíveis, não devem ser entendidas como colocação, distribuição ou oferta de fundo de investimento ou qualquer outro valor mobiliário. Fundos de investimento não contam com a garantia do Administrador do fundo, Gestor da carteira, de qualquer mecanismo de seguro ou, ainda, do Fundo Garantidor de Créditos - FGC. Rentabilidade obtida no passado não representa garantia de rentabilidade futura. As estratégias com derivativos, utilizadas como parte da política de investimento de fundos de investimento, podem resultar em significativas perdas para seus cotistas superiores ao capital aplicado e a consequente obrigação do cotista de aportar recursos adicionais para cobrir o prejuízo do fundo. Ao investidor é recomendada a leitura cuidadosa do prospecto e regulamento do fundo de investimento ao aplicar seus recursos. Para avaliação da performance de um fundo de investimento, é recomendável a análise de, no mínimo, 12 (doze) meses. Os valores exibidos estão em Real (BRL). Para os cálculos foram utilizadas observações diárias.
 Fonte: Quantum

CARACTERÍSTICAS

Gestão: Itaú Unibanco
 Administrador: Banco Itaucard
 Custodiante: Itaú Unibanco
 Auditoria: Deloitte Touche Tohmatsu
 Taxa de administração: 0,30 %
 Taxa de performance: Não possui
 Índice de performance: Não possui
 Classificação Quantum: Híbrido
 Classificação Anbima: Multimercados Juros e Moedas

PERFIL DO FUNDO

Público Alvo: Investidores institucionais

Objetivo: Proporcionar rentabilidade através da utilização de uma estratégia de gestão ativa, que busca oportunidades nos mercados brasileiros de taxas de juros, câmbio e de índice de preço.

Política de investimento: Aplica seus recursos em um fundo de gestão ativa que busca oportunidades no mercado brasileiro de taxas de juros, de câmbio e de índice de preços.

RETORNO (%)

Nome	Mês	Ano	6 meses	12 meses	24 meses	Nov/11	Out/11	Set/11	Ago/11	Jul/11	Jun/11	Mai/11	Abr/11	Mar/11	Fev/11	Jan/11	Dez/10
Fundo	0,92	12,14	6,02	12,19	23,74	0,91	0,89	0,98	1,20	1,03	0,96	1,02	0,87	0,98	0,85	0,90	0,95
% do CDI	101,23	104,73	105,46	104,73	105,23	105,99	100,95	104,57	112,12	106,65	100,38	103,57	104,11	107,16	100,92	104,69	102,28
CDI	0,90	11,60	5,71	11,64	22,56	0,86	0,88	0,94	1,07	0,97	0,95	0,99	0,84	0,92	0,84	0,86	0,93

GRÁFICOS

Patrimônio líquido (R\$ milhões) - 31/12/2010 a 30/12/2011 (diária)



Retorno acumulado - 31/12/2010 até 30/12/2011 (diária)

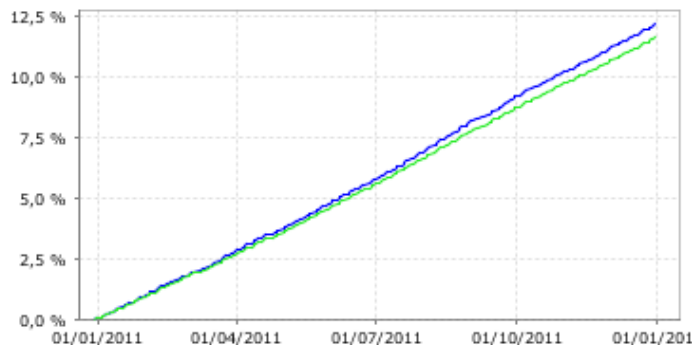

■ Fundo

■ Fundo ■ CDI

HISTÓRICO

PL Médio Nos últimos 12 meses: R\$ 1.051.444.761,04
 Início do Fundo: 09/01/2002
 Máximo Retorno Mensal: 2,77 % (Out/2002)
 Mínimo Retorno Mensal: 0,62 % (Abr/2010)
 Nº de Meses com Retorno Positivo: 117
 Nº de Meses com Retorno Negativo: 0
 Retorno Acumulado Desde o Início: 311,82 %
 Volatilidade Desde o Início: 0,51 %

INFORMAÇÕES OPERACIONAIS

Aplicação mínima: R\$ 300.000,00
 Movimentação mínima: R\$ 100,00
 Saldo mínimo: R\$ 1.000,00
 Contato: Não Informado.
 Disponibilidade dos recursos aplicados: D+0
 Conversão de cota para aplicação: D+0
 Conversão de cota para resgate: D+0
 Disponibilidade dos recursos resgatados: D+0

As informações foram obtidas a partir de fontes públicas ou privadas consideradas confiáveis, cuja responsabilidade pela correção e veracidade não é assumida pela QUANTUM, pelo titular desta marca ou por qualquer das empresas de seu grupo empresarial. As informações disponíveis, não devem ser entendidas como colocação, distribuição ou oferta de fundo de investimento ou qualquer outro valor mobiliário. Fundos de investimento não contam com a garantia do Administrador do fundo, Gestor da carteira, de qualquer mecanismo de seguro ou, ainda, do Fundo Garantidor de Créditos - FGC. Rentabilidade obtida no passado não representa garantia de rentabilidade futura. As estratégias com derivativos, utilizadas como parte da política de investimento de fundos de investimento, podem resultar em significativas perdas para seus cotistas superiores ao capital aplicado e a consequente obrigação do cotista de aportar recursos adicionais para cobrir o prejuízo do fundo. Ao investidor é recomendada a leitura cuidadosa do prospecto e regulamento do fundo de investimento ao aplicar seus recursos. Para avaliação da performance de um fundo de investimento, é recomendável a análise de, no mínimo, 12 (doze) meses. Os valores exibidos estão em Real (BRL). Para os cálculos foram utilizadas observações diárias.
 Fonte: Quantum

CARACTERÍSTICAS

Gestão: Somma Investimentos
 Administrador: BEM DTVM
 Custodiante: Banco Bradesco
 Auditoria: PriceWaterhouseCoopers
 Taxa de administração: 2,00 %
 Taxa de performance: 20,00 %
 Índice de performance: 100% do IBX 50
 Classificação Quantum: Ações - Ativo
 Classificação Anbima: Ações IBx Ativo

PERFIL DO FUNDO

Público Alvo: Investidores em geral

Objetivo: Busca superar o desempenho do IBX-50.

Política de investimento: Aplica preponderantemente seus recursos em ações de forma a acompanhar a variação do IBX-50. Pode utilizar operações com derivativos para fins de proteção das posições detidas à vista.

RETORNO (%)

Nome	Mês	Ano	6 meses	12 meses	24 meses	Nov/11	Out/11	Set/11	Ago/11	Jul/11	Jun/11	Mai/11	Abr/11	Mar/11	Fev/11	Jan/11	Dez/10
Fundo	0,52	-25,14	-14,90	-25,15	-	-2,36	6,45	-6,57	-5,79	-6,26	-2,38	-3,84	-4,73	0,41	1,08	-4,32	2,73
Excesso do IBX-50	-0,47	-11,08	-7,61	-11,08	-	-1,28	-3,21	-1,47	-1,16	-1,10	-0,81	-0,82	-0,62	-1,03	-1,06	-0,68	-1,00
Ibovespa	-0,21	-18,11	-10,47	-18,11	-16,90	-2,51	11,49	-7,38	-3,96	-5,74	-3,43	-2,29	-3,58	1,79	1,22	-3,94	2,36
IBX-50	0,99	-14,06	-7,29	-14,06	-13,18	-1,09	9,66	-5,10	-4,62	-5,16	-1,58	-3,01	-4,11	1,43	2,14	-3,64	3,74

GRÁFICOS

Patrimônio líquido (R\$ milhões) - 31/12/2010 a 30/12/2011 (diária)



Retorno acumulado - 31/12/2010 até 30/12/2011 (diária)



■ Fundo

■ Fundo

■ Ibovespa

■ IBX-50

HISTÓRICO

PL Médio Nos últimos 12 meses: R\$ 20.889.654,17
 Início do Fundo: 05/05/2010
 Máximo Retorno Mensal: 10,68 % (Jul/2010)
 Mínimo Retorno Mensal: -6,57 % (Set/2011)
 Nº de Meses com Retorno Positivo: 8
 Nº de Meses com Retorno Negativo: 11
 Retorno Acumulado Desde o Início: -25,73 %
 Volatilidade Desde o Início: 21,23 %

INFORMAÇÕES OPERACIONAIS

Aplicação mínima: R\$ 100.000,00
 Movimentação mínima: R\$ 50.000,00
 Saldo mínimo: R\$ 50.000,00
 Contato: somma@sommainvestimentos.com.br
 Disponibilidade dos recursos aplicados: D+0
 Conversão de cota para aplicação: D+1
 Conversão de cota para resgate: D+1
 Disponibilidade dos recursos resgatados: D+4

As informações foram obtidas a partir de fontes públicas ou privadas consideradas confiáveis, cuja responsabilidade pela correção e veracidade não é assumida pela QUANTUM, pelo titular desta marca ou por qualquer das empresas de seu grupo empresarial. As informações disponíveis, não devem ser entendidas como colocação, distribuição ou oferta de fundo de investimento ou qualquer outro valor mobiliário. Fundos de investimento não contam com a garantia do Administrador do fundo, Gestor da carteira, de qualquer mecanismo de seguro ou, ainda, do Fundo Garantidor de Créditos - FGC. Rentabilidade obtida no passado não representa garantia de rentabilidade futura. As estratégias com derivativos, utilizadas como parte da política de investimento de fundos de investimento, podem resultar em significativas perdas para seus cotistas superiores ao capital aplicado e a consequente obrigação do cotista de aportar recursos adicionais para cobrir o prejuízo do fundo. Ao investidor é recomendada a leitura cuidadosa do prospecto e regulamento do fundo de investimento ao aplicar seus recursos. Para avaliação da performance de um fundo de investimento, é recomendável a análise de, no mínimo, 12 (doze) meses. Os valores exibidos estão em Real (BRL). Para os cálculos foram utilizadas observações diárias.
 Fonte: Quantum

CARACTERÍSTICAS

Gestão: Itaú Unibanco
 Administrador: Banco Itaucard
 Custodiante: Itaú Unibanco
 Auditoria: Deloitte Touche Tohmatsu
 Taxa de administração: 0,90 %
 Taxa de performance: Não possui
 Índice de performance: Não possui
 Classificação Quantum: Ações - Ativo
 Classificação Anbima: Ações IBRX Ativo

PERFIL DO FUNDO

Público Alvo: Investidores institucionais

Objetivo: Busca obter, no longo prazo, rentabilidade superior ao IBX 100.

Política de investimento: Investe seus recursos em ações de empresas, selecionadas através de análise fundamentalista. Busca-se manter um grau de risco de até 8% de distanciamento anual (tracking error).

RETORNO (%)

Nome	Mês	Ano	6 meses	12 meses	24 meses	Nov/11	Out/11	Set/11	Ago/11	Jul/11	Jun/11	Mai/11	Abr/11	Mar/11	Fev/11	Jan/11	Dez/10
Fundo	1,05	-13,89	-6,94	-13,89	-13,16	-1,07	8,63	-4,67	-4,15	-4,92	-1,82	-2,71	-3,54	1,81	1,57	-4,20	2,72
Excesso do IBX	-0,47	-2,50	-0,75	-2,50	-4,46	-0,01	-0,20	-0,12	0,02	0,09	-0,28	-0,43	0,14	-0,45	-0,43	-0,71	-0,74
Ibovespa	-0,21	-18,11	-10,47	-18,11	-16,90	-2,51	11,49	-7,38	-3,96	-5,74	-3,43	-2,29	-3,58	1,79	1,22	-3,94	2,36
IBX	1,52	-11,39	-6,19	-11,39	-8,70	-1,06	8,84	-4,55	-4,17	-5,01	-1,55	-2,27	-3,68	2,26	2,00	-3,49	3,47

GRÁFICOS

Patrimonio líquido (R\$ milhões) - 31/12/2010 a 30/12/2011 (diária)



■ Fundo

Retorno acumulado - 31/12/2010 até 30/12/2011 (diária)

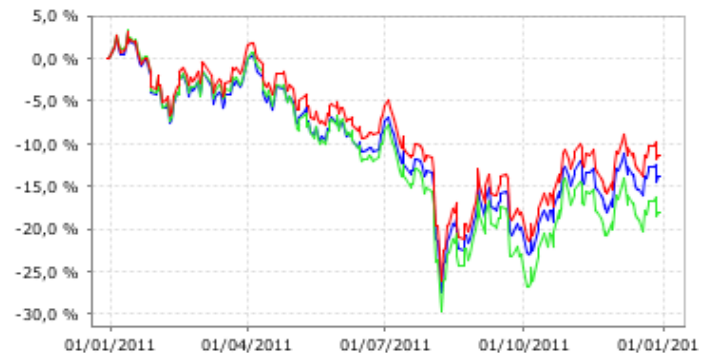

■ Fundo

■ Ibovespa

■ IBX

HISTÓRICO

PL Médio Nos últimos 12 meses: R\$ 74.851.351,37
 Início do Fundo: 18/12/1997
 Máximo Retorno Mensal: 27,71 % (Nov/1998)
 Mínimo Retorno Mensal: -40,67 % (Ago/1998)
 Nº de Meses com Retorno Positivo: 100
 Nº de Meses com Retorno Negativo: 68
 Retorno Acumulado Desde o Início: 990,44 %
 Volatilidade Desde o Início: 30,19 %

INFORMAÇÕES OPERACIONAIS

Aplicação mínima: R\$ 0,00
 Movimentação mínima: R\$ 0,00
 Saldo mínimo: R\$ 0,00
 Contato: Não Informado.
 Disponibilidade dos recursos aplicados: D+0
 Conversão de cota para aplicação: D+0
 Conversão de cota para resgate: D+1
 Disponibilidade dos recursos resgatados: D+4

As informações foram obtidas a partir de fontes públicas ou privadas consideradas confiáveis, cuja responsabilidade pela correção e veracidade não é assumida pela QUANTUM, pelo titular desta marca ou por qualquer das empresas de seu grupo empresarial. As informações disponíveis, não devem ser entendidas como colocação, distribuição ou oferta de fundo de investimento ou qualquer outro valor mobiliário. Fundos de investimento não contam com a garantia do Administrador do fundo, Gestor da carteira, de qualquer mecanismo de seguro ou, ainda, do Fundo Garantidor de Créditos - FGC. Rentabilidade obtida no passado não representa garantia de rentabilidade futura. As estratégias com derivativos, utilizadas como parte da política de investimento de fundos de investimento, podem resultar em significativas perdas para seus cotistas superiores ao capital aplicado e a consequente obrigação do cotista de aportar recursos adicionais para cobrir o prejuízo do fundo. Ao investidor é recomendada a leitura cuidadosa do prospecto e regulamento do fundo de investimento ao aplicar seus recursos. Para avaliação da performance de um fundo de investimento, é recomendável a análise de, no mínimo, 12 (doze) meses. Os valores exibidos estão em Real (BRL). Para os cálculos foram utilizadas observações diárias.
 Fonte: Quantum